

PROSPETTO SUD

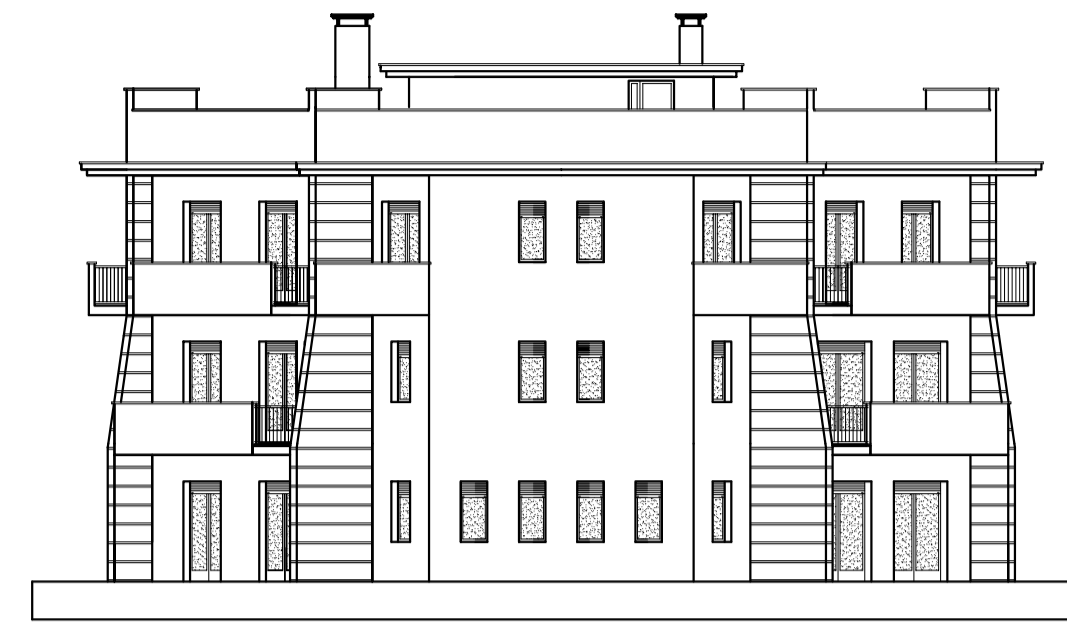

PROSPETTO NORD

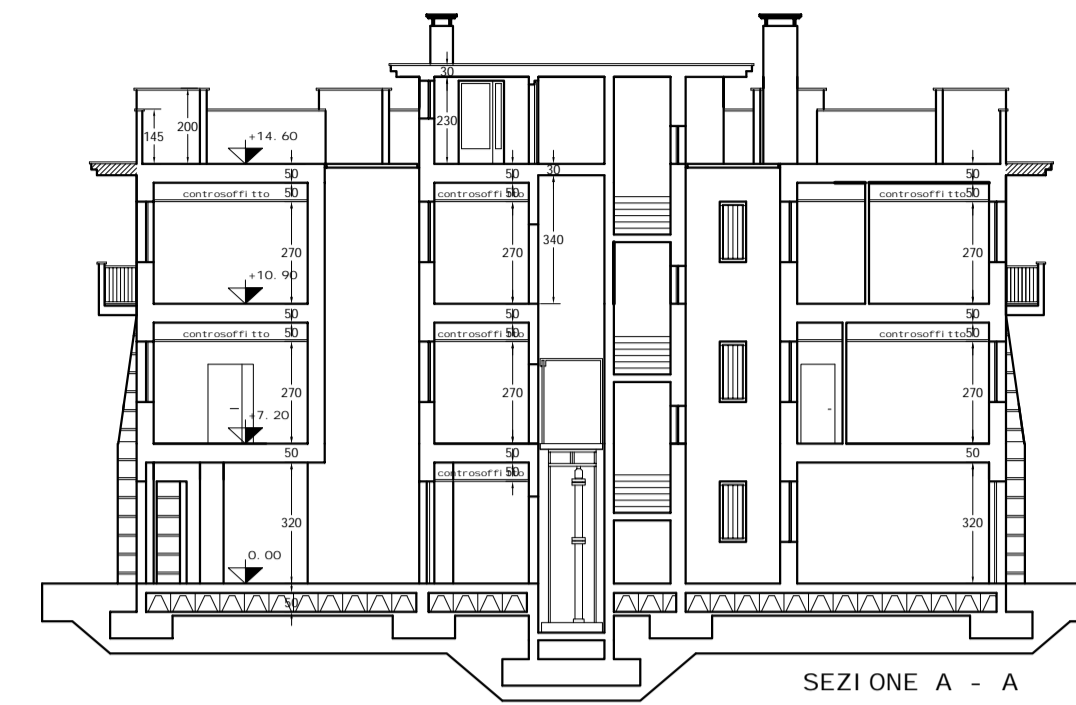

SEZIONE A - A

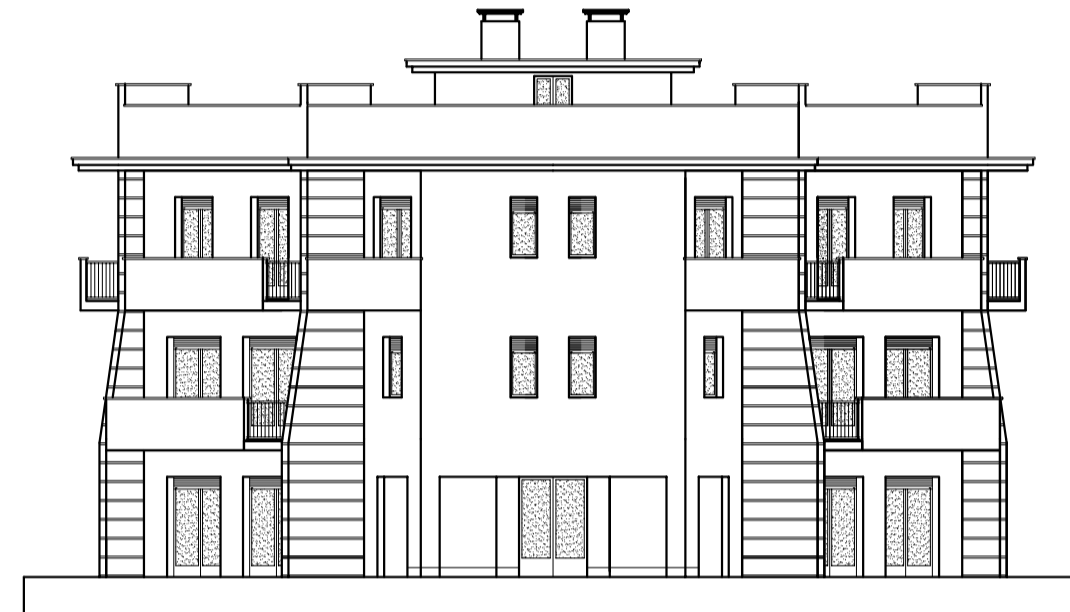

PROSPETTO OVEST

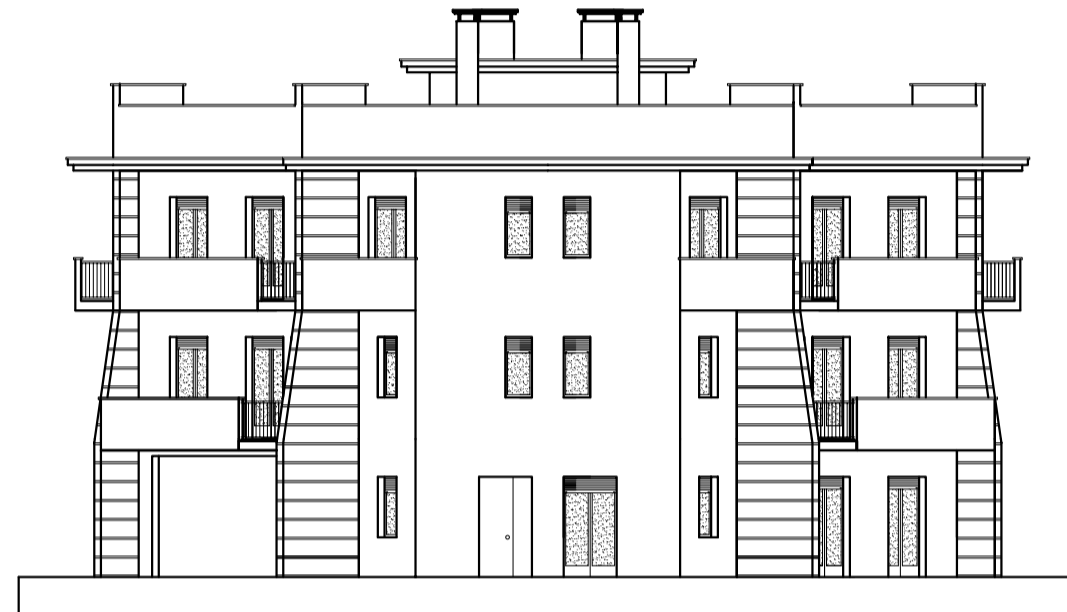

PROSPETTO EST

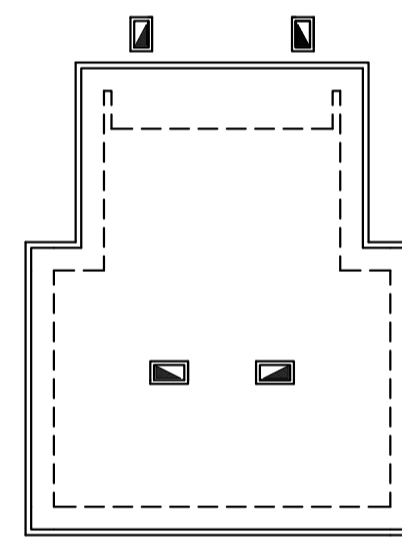

PIANTA COPERTURA

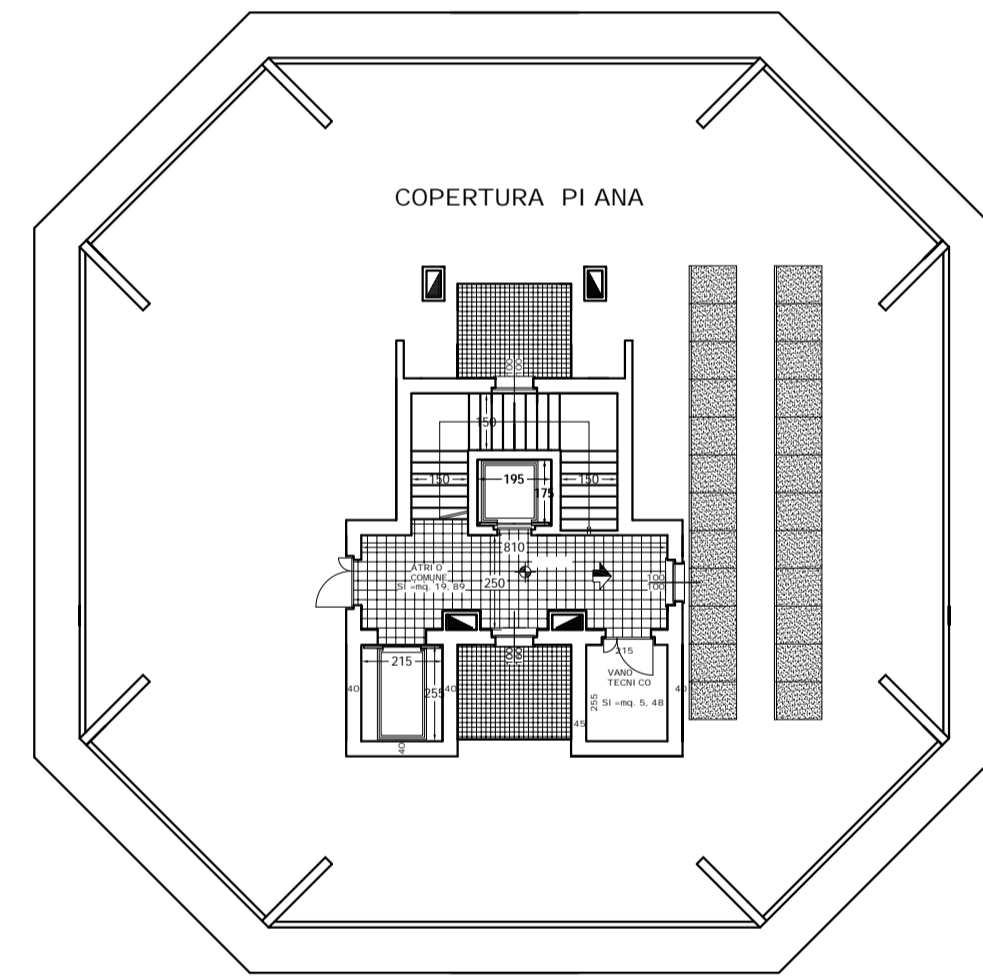

PIANTA PIANO COPERTURA

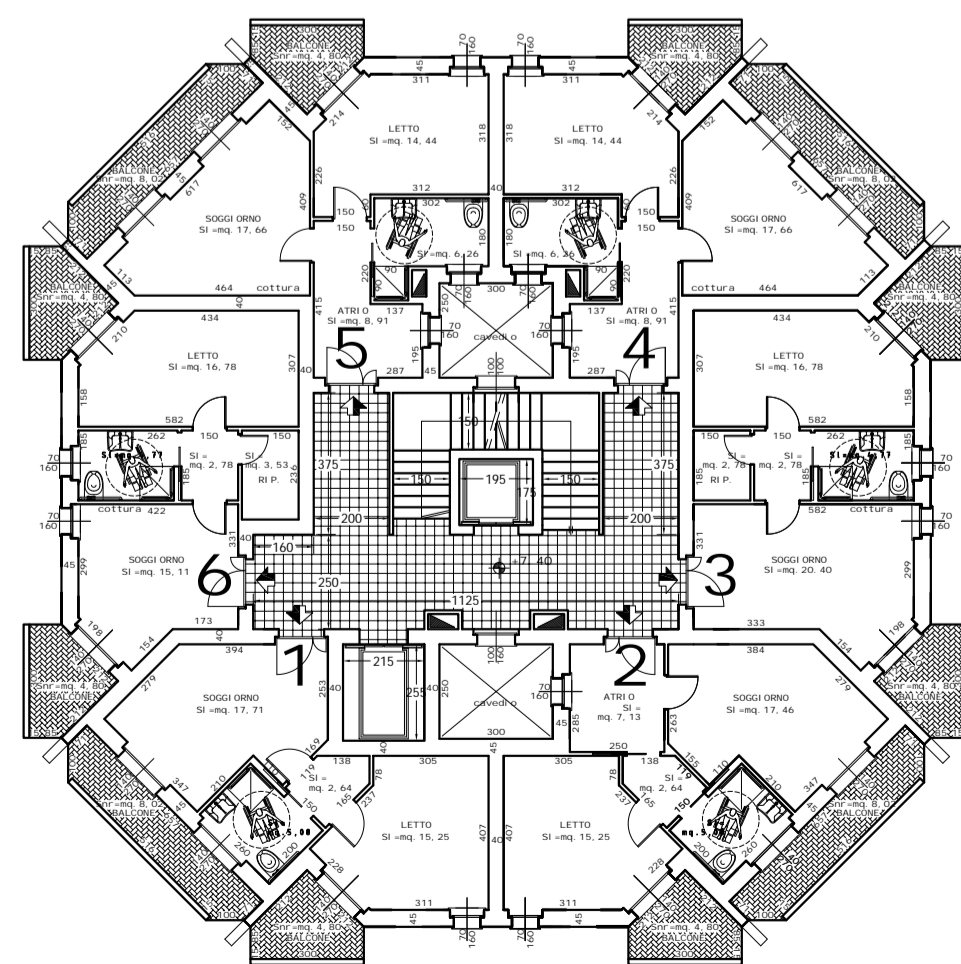

PIANTA PIANO SECONDO

Al l oggi per di sabi l /anzi ani i n semi autonomia

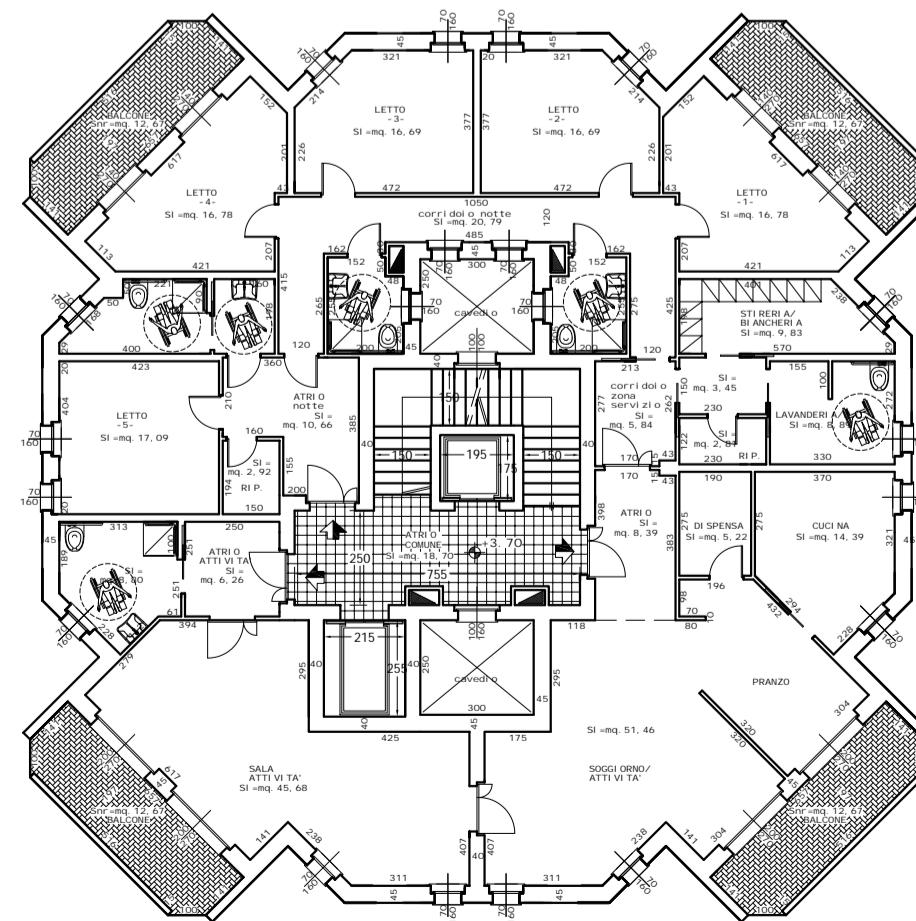

PIANTA PIANO PRIMO

Casa al l oggi o per di sabi l /dopo di noi

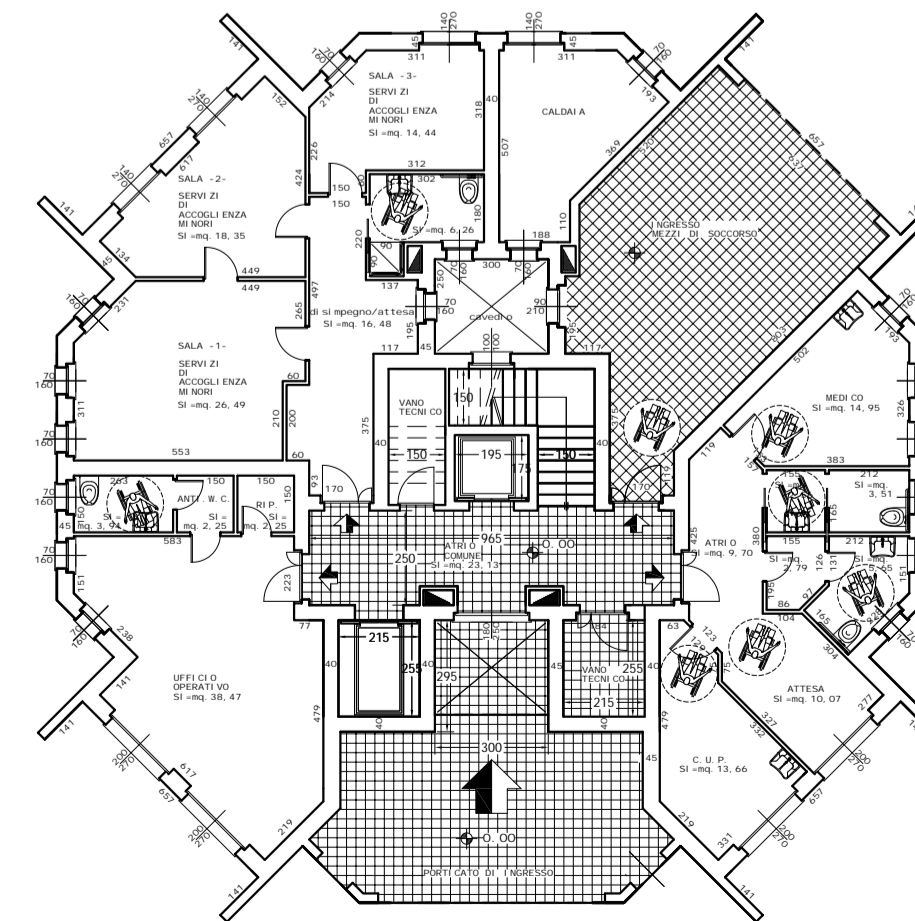

PIANTA PIANO TERRENO

Servi zi di accog l i enza educati va-affi do leggero/  
Uffi ci operati vi  
Ambul ator i o medic o

STUDIO TECNICO ASSOCIATO

” IL MODULO ”

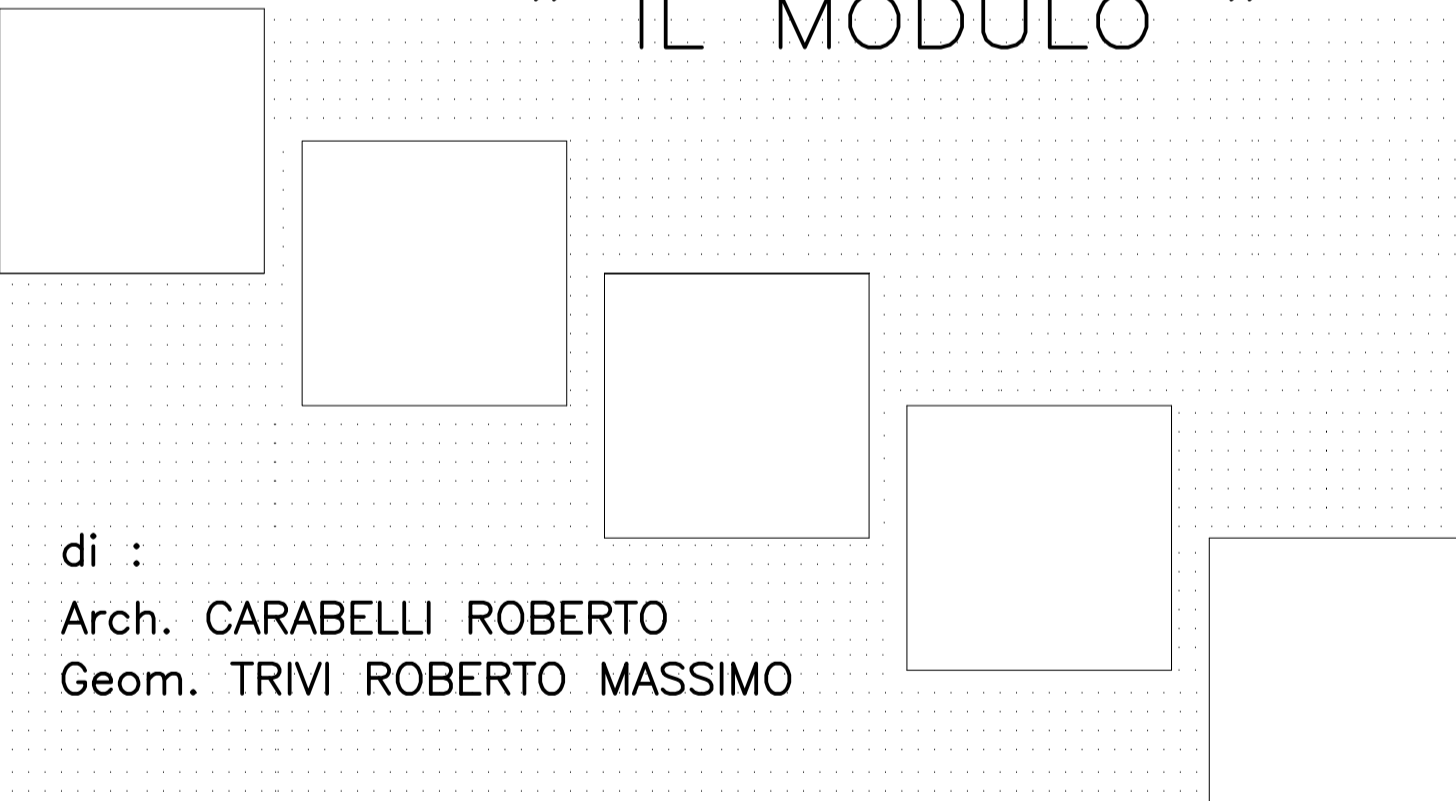

di :  
Arch. CARABELLI ROBERTO  
Geom. TRIVI ROBERTO MASSIMO

FERNO (VA)  
Via E.Toti n. 8  
tel/fax. 0331.726221

Committenti QUARTO S.A.S. DI MARCO ANGIOLINI & C.  
FONDAZIONE CHICCA PROTASONI ONLUS

Oggetto Progetto di VARIANTE al Piano Attuativo - A.P.C. n.2 ”  
in Comune di Ferno (VA) - Via Quarto - Carducci

Tav. n. 10 var. Denominazione Tipologia edilizia - Edificio Lotto B

Rapp. 1:200 Protocollo Data

Il Progettista  
Dott. Arch. CARABELLI Roberto

I Committenti  
x QUARTO S.A.S. DI MARCO ANGIOLINI & C.  
Il Legale Rappresentante  
x FONDAZIONE CHICCA PROTASONI ONLUS.  
Il Presidente del C.d.A.