

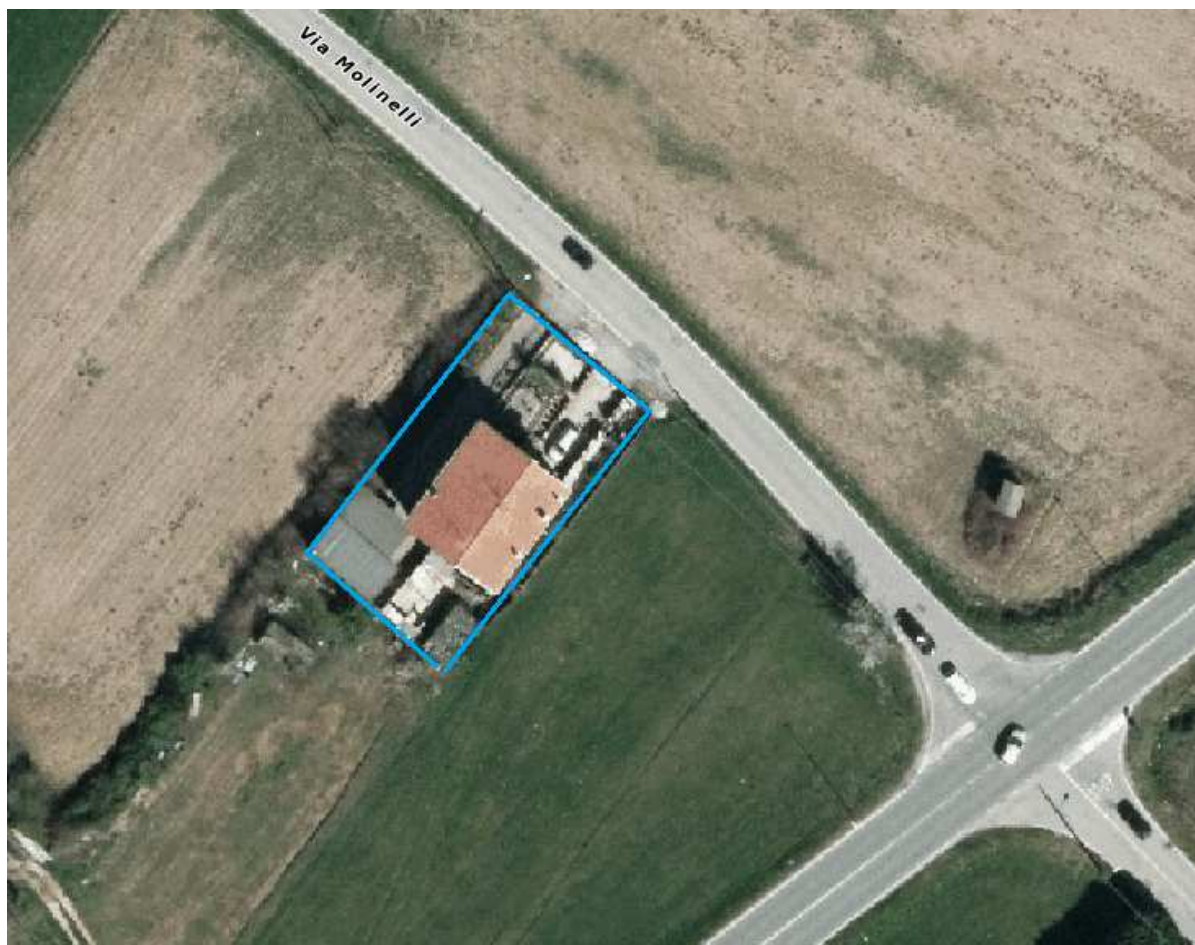

COMUNE DI LONATE POZZOLO

PROVINCIA DI VARESE

SCHEDA COMPARTO 6 - L164 VIA MOLINELLI, 30
N. 1 APPARTAMENTO AL PRIMO PIANO IN CASA SINGOLA



Pianta 1° piano

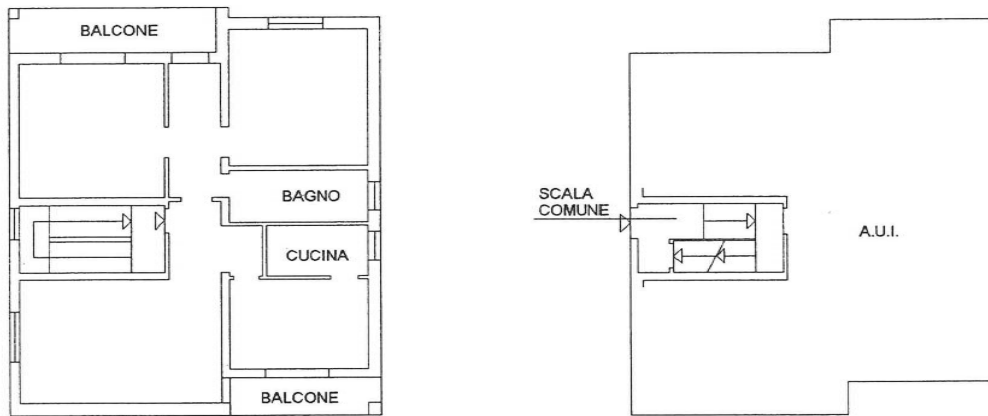

PIANO INTERRATO
H= 220

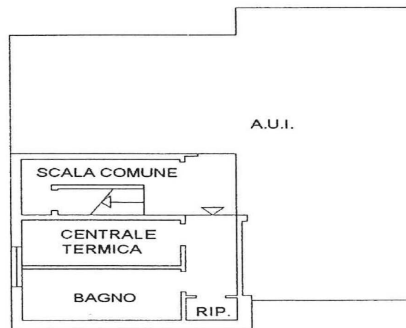

Identificazione urbanistica

PGT:

Ambiti urbani	<i>RESIDENZIALE A VERDE PRIVATO</i>
Azzonamento di sensibilità paesistica:	<i>SENSIBILITA' PAESISTICA MOLTO ALTA</i>
Curve Isofoniche	<i>DELIMITAZIONE ZONA A</i>
Salvaguardia urbanistica delle rotte di volo e ambiti di rischio (art. 707 C.d.N.)	<i>B</i>
Valutazione di rischio delle attività aeronautiche (art. 715 C.d.N.)	<i>1 X 10⁻⁶</i>
Tutela del Parco del Ticino	<i>INTERNO AL PERIMETRO I.C.</i>

Identificazione catastale

Comune: D666, Sezione: LO, Foglio: 13, Particella: 15773, sub: 3 (abitazione)- -2 (autorimessa) – Particella: 2227, sub: 501 (deposito)

Breve descrizione

Porzione di casa di civile abitazione composta da quattro locali, cucina, bagno e disimpegno al primo piano, raggiungibile mediante scala comune, bagno, disimpegno e ripostiglio al piano interrato e la quota di 1/2

dell'autorimessa, oltre ad una tettoia e deposito esterni al fabbricato. La superficie commerciale complessiva è di mq 126. L'abitazione è libera da persone. L'intero fabbricato risale al 1968, con finiture alla civile proprie dell'epoca, di tipo economico