



COMUNE DI LONATE POZZOLO

PROVINCIA DI VARESE

SCHEDA – LA 146 VIA TAGLIAMENTO N. 1 APPARTAMENTO AL PRIMO PIANO IN VILLETTA INDIPENDENTE



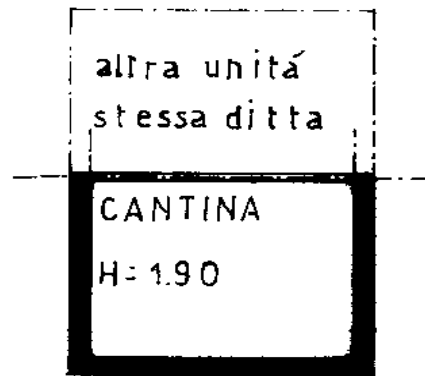
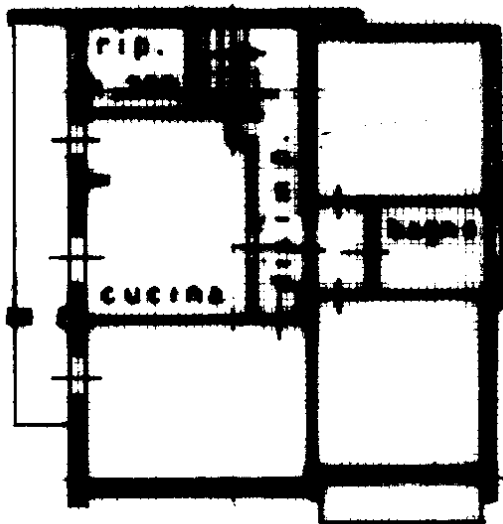

PIANO INTERRATO

Piano 1° Piano

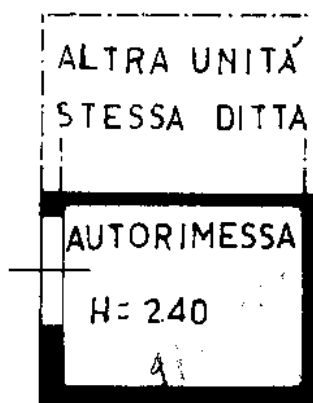

PIANO TERRA

Identificazione urbanistica

PGT:

Ambiti urbani	<i>Residenziale a verde privato</i>
Azzonamento di sensibilità paesistica:	<i>Sensibilità paesistica media</i>
Valutazione di rischio delle attività Aeronautiche (art. 715 C.d.N)	<i>1 X 10⁻⁶</i>
Curve Isofoniche	<i>Delimitazione zona A</i>
Tutela del Parco del Ticino	<i>Interno al perimetro I.C.</i>

Identificazione catastale

Comune: D666, Sezione: LO, Foglio: 20, Particella: 7434, sub: 2 (abitazione)- Sub: 4 (autorimessa+ cantina)

Breve descrizione

Trattasi di un appartamento posto al primo piano di una villetta indipendente a due piani fuori terra con vani autorimessa e accessori in corpo separato e area pertinenziale recintata e tenuta a giardino, ubicata in località Moncucco, zona periferica a Sud-Ovest del nucleo abitato.

L'appartamento è composto da tre locali, cucina, bagno, ripostiglio, disimpegni, balcone al primo piano, con cantina al piano interrato e box-autorimessa in corpo staccato. Quota di ½ sull'area di giardino di cui ai mappali 10346 e 7434.

L'abitazione è posta al primo piano, si accede tramite ingresso comune con l'unità sottostante e rampa di scala interna.