



COMUNE DI LONATE POZZOLO

PROVINCIA DI VARESE

SCHEDA – LA 151 VIA GORIZIA, 12
FABBRICATO CONDOMINIALE



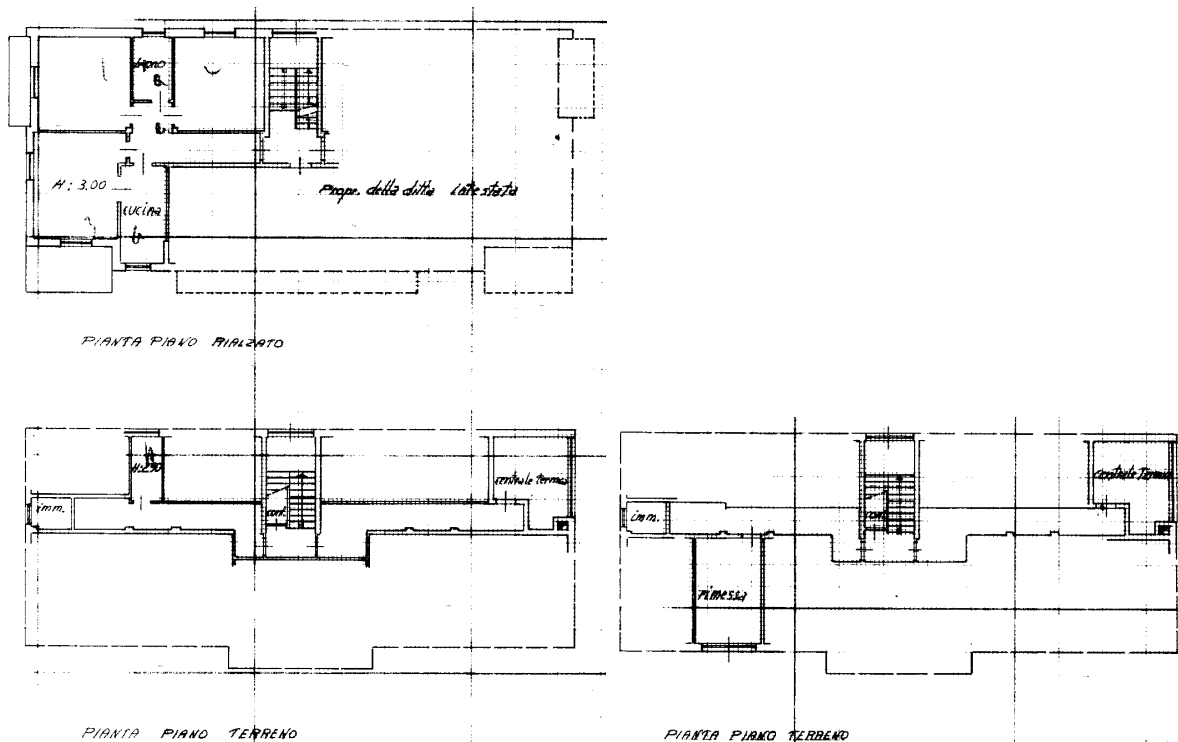

Identificazione urbanistica

PGT:

Ambiti urbani	RESIDENZIALI DI COMPLETAMENTO
Azzonamento di sensibilità paesistica:	SENSIBILITA' PAESISTICA MEDIA
Curve Isofoniche	DELIMITAZIONE ZONA A
Tutela del Parco del Ticino	INTERNO AL PERIMETRO I.C.

Identificazione catastale

Comune: D666, Sezione: LO:

Foglio: 14, Particella: 9391, via Gorizia, 6 . piano 1 – categoria A/2 classe 1 – vani 5 – rendita € 271,14;

Foglio: 14, Particella: 9391, via Gorizia, 6 piano T – categoria C/6 classe 2 – consistenza 17,00 mq rendita € 19,37

Breve descrizione

Trattasi di un'abitazione di tipo civile con box di pertinenza, sita al piano rialzato di un fabbricato residenziale in zona semiperiferica ad ovest del nucleo centrale, in via Gorizia al civico 6. L'immobile è costituito da tre piano fuori terra, più un piano seminterrato, avente un unico accesso con relativo corpo scale comune, realizzato approssimativamente negli anni 60.

La struttura in muratura di tipo tradizionale e finiture di tipo civile in discrete condizioni manutentive.

L'appartamento è composto da ingresso, cucina, soggiorno, due camere e servizio igienico per una superficie complessiva di mq 99.