

STATO DI PROGETTO
PROSPETTO EST INTERNO
SCALA 1/50

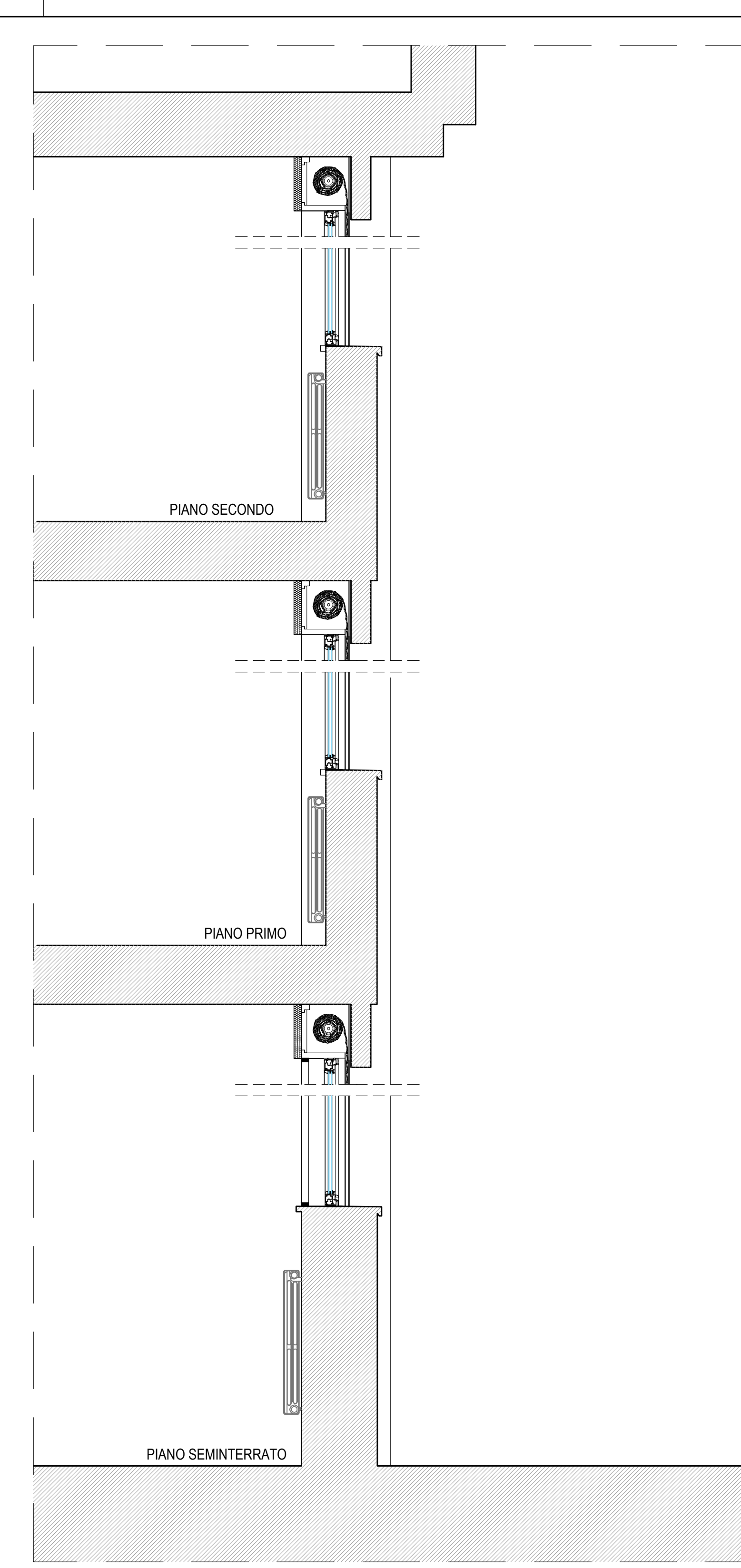

SEZIONE TIPO - STATO DI PROGETTO - scala 1/20

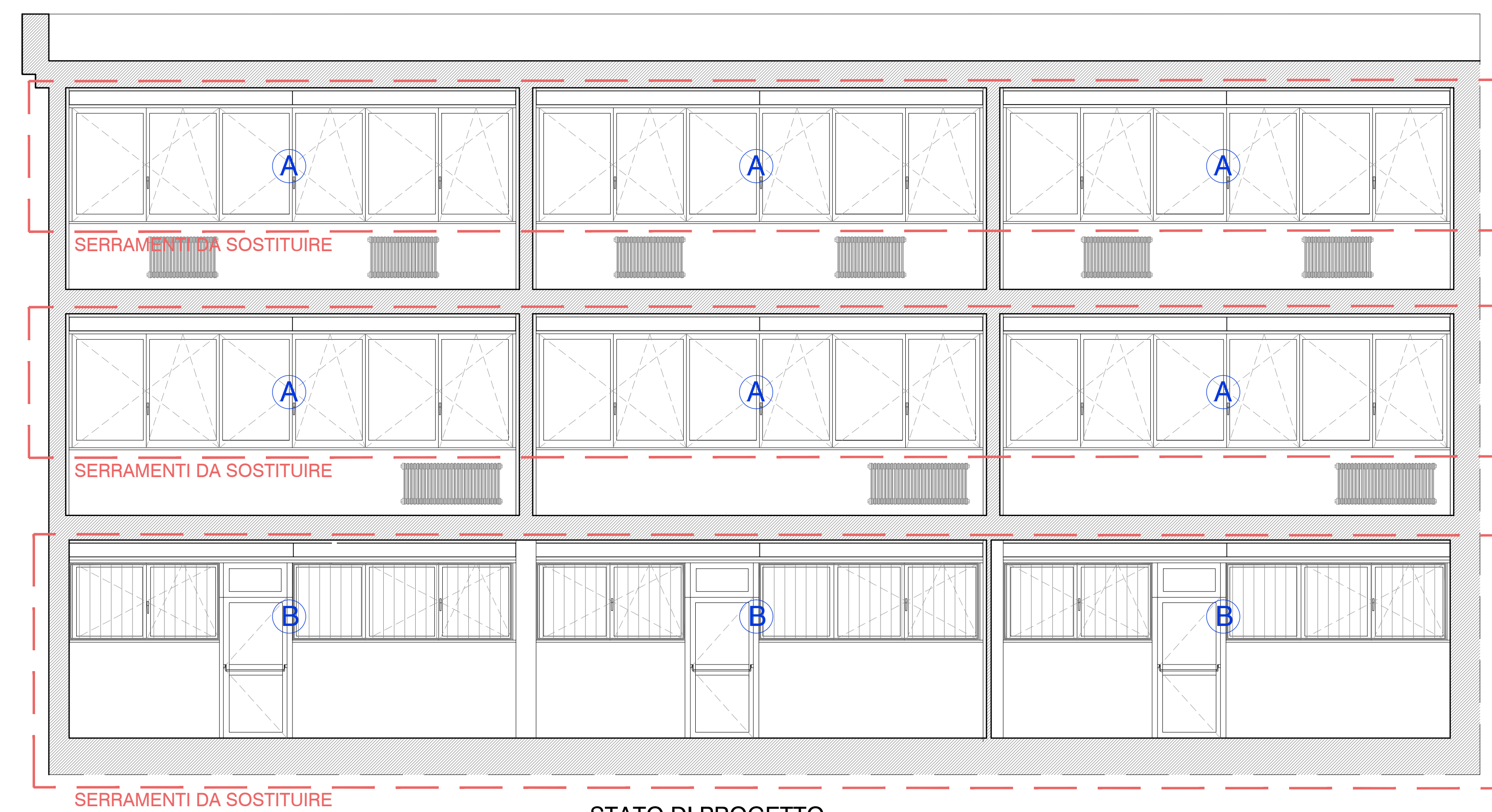

STATO DI PROGETTO
PROSPETTO EST INTERNO
SCALA 1/50

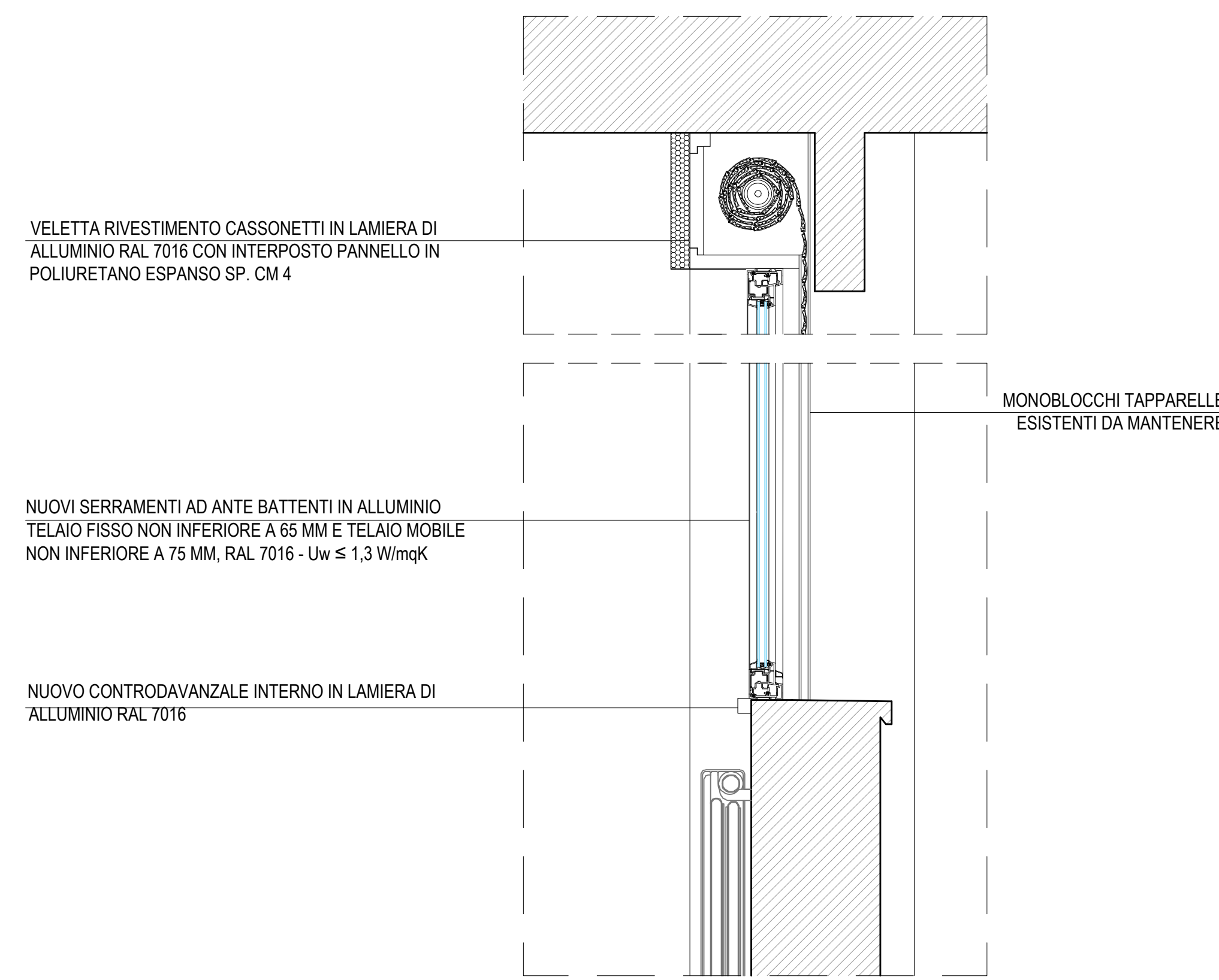

STATO DI PROGETTO
PARTICOLARE SERRAMENTO
SCALA 1/10

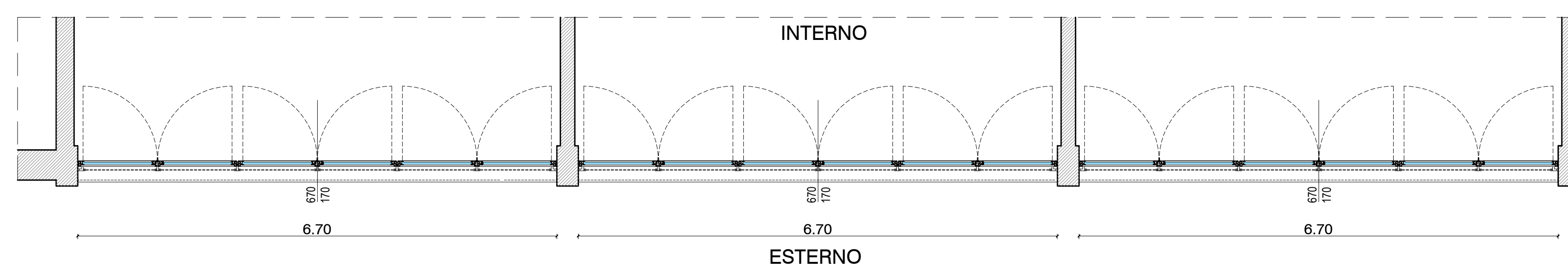

STATO DI PROGETTO
DETTAGLIO PIANO PRIMO / SECONDO - SCALA 1/50

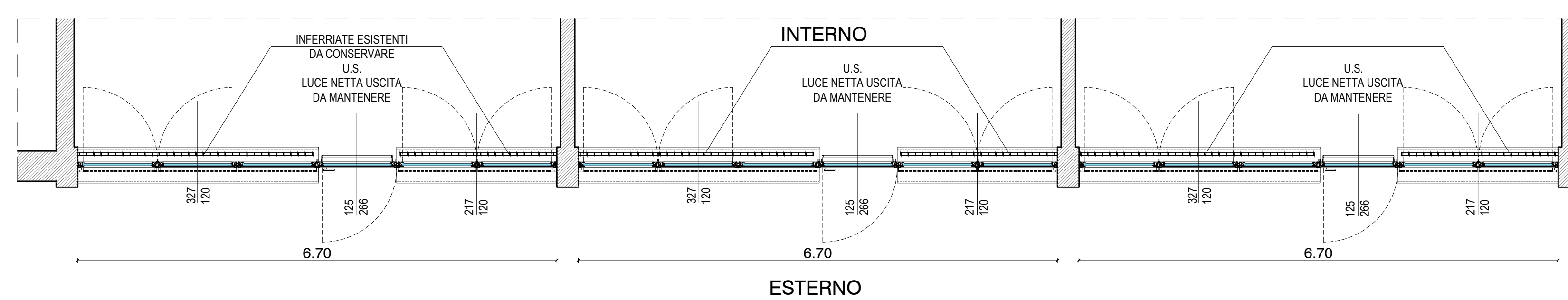

STATO DI PROGETTO
DETTAGLIO PIANO TERRA - SCALA 1/50

NOTA BENE:

- I PROFILI DEI SERRAMENTI SONO INDICATIVI;
- E' A CARICO DELL'APPALTATORE IL RILIEVO PRELIMINARE ALL'INIZIO DEI LAVORI DELLO STATO ATTUALE ATTO A VALUTARE EVENTUALI CRITICITA', NONCHE' FINALIZZATO ALLA MISURAZIONE PRECISA, SOTTO LA PROPRIA RESPONSABILITA', DELLA DIMENSIONE DI TUTTI I SERRAMENTI PRIMA DELL'ORDINE DEFINITIVO DEL MATERIALE.

COMUNE DI FERNO
PROVINCIA DI VARESE



FATTIBILITA' TECNICO-ECONOMICA / PROG. DEFINITIVO / PROG. ESECUTIVO

EDIFICIO SCOLASTICO SECONDARIO DI PRIMO GRADO "BENEDETTO CROCE"
LAVORI DI EFFICIENTAMENTO ENERGETICO - SOSTITUZIONE SERRAMENTI

ELABORATO

PROSPETTO EST - STATO DI PROGETTO

PROSPETTI
PIANTE
SEZIONE
PARTICOLARE SERRAMENTO

M5

GERARDO CHATTI ARCHITETTO

VIA LUIGI POMBINI 31 - CASTELLANZA (VA)
031 547 502398 - e-mail gerardo@chatti.it

MAGGIO 2021